Europäische Kommission
12:00
Smart durch
EUROPA
Leerzeichen
Öffnen

Die berühmten Menschen aus den Mitgliedsländern, deren landestypische Gerichte, Gebäude, Stätten usw. in dieser Broschüre erheben keinen Anspruch auf Vollständigkeit. Sie sind manchmal etwas vereinfacht, weil das Format der Veröffentlichung nur eine kleine Auswahl ermöglicht.

Nicht alle in der Broschüre genannten Sprachen sind **Amtssprachen der Europäischen Union**, und es gibt möglicherweise gesprochene Sprachen, die nicht erwähnt werden.

Die Länder sind in unserer Broschüre alphabetisch angeordnet nach den Namen der Länder in ihrer eigenen Sprache, zum Beispiel Suomi für Finnland.

Einige Mitgliedstaaten feiern mehr als einen Nationalfeiertag.

Die angegebenen Wechselkurse galten im Oktober 2020 (InforEuro)

Weitere Informationen zur Europäischen Union findet ihr im Internet (http://europa.eu).

Luxemburg: Amt für Veröffentlichungen der Europäischen Union, 2020

© Europäische Union/Regionalvertretung der Europäischen Kommission Bonn, 2020

Die Weiterverwendung von Dokumenten der Europäischen Kommission ist durch den Beschluss 2011/833/EU der Kommission vom 12. Dezember 2011 über die Weiterverwendung von Kommissionsdokumenten (ABl. L 330 vom 14.12.2011, S. 39) geregelt.

Sofern nichts Anderes angegeben ist, wird dieses Dokument zu den Bedingungen einer Lizenz Creative Commons 4.0 International (CC BY 4.0) (https://creativecommons.org/licenses/by/4.0/) zur Verfügung gestellt. Dies bedeutet, dass die Weiterverwendung zulässig ist, sofern die Quelle ordnungsgemäß genannt wird und etwaige Änderungen angegeben werden.

Für jede Verwendung oder Wiedergabe von Elementen, die nicht Eigentum der EU sind, muss gegebenenfalls direkt bei den jeweiligen Rechteinhabern eine Genehmigung eingeholt werden. Die Europäische Union besitzt kein Urheberrecht an den Elementen, die auf Seite 60 und 61 genannt sind.

Print ISBN 978-92-76-21337-6 doi:10.2775/66362 IB-03-20-546-DE-C

PDF ISBN 978-92-76-21335-2 doi:10.2775/848176 IB-03-20-546-DE-N

12:00
FOTO
NAME
VORNAME
GEBURTSDATUM / /
HAT AN FOLGENDEN ORTEN GEWOHNT
HOBBYS
START
TRENDS
ABOS
MEDIATHEK

INHALTSVERZEICHNIS

In Vielfalt geeint – die Europäische Union ... 3
Belgien ... 6
Bulgarien ... 8
Tschechien ... 10
Dänemark ... 12
Deutschland ... 14
Estland ... 16
Irland ... 18
Griechenland ... 20
Spanien ... 22
Frankreich ... 24
Kroatien ... 26
Italien ... 28
Zypern ... 30
Lettland ... 32
Litauen ... 34
Luxemburg ... 36
Ungarn ... 38
Malta ... 40
Niederlande ... 42
Österreich ... 44
Polen ... 46
Portugal ... 48
Rumänien ... 50
Slowenien ... 52
Slowakei ... 54
Finnland ... 56
Schweden ... 58
Viel Spaß mit unseren Aufklebern ... 63
Münzen ... 65
Denkmäler ... 71
Flaggen der Europäischen Union ... 77

In Vielfalt geeint – die Europäische Union

Ihr habt sicher im Geschichtsunterricht gelernt, dass europäische Länder im letzten Jahrhundert in zwei Weltkriegen gegeneinander gekämpft haben. Dabei sind Millionen von Menschen gestorben. Europas Wirtschaft wurde schwer beschädigt, manche Grenzen wurden neu gezogen, insbesondere in und um Deutschland.

Zwei Franzosen, Robert Schuman und Jean Monnet, hatten die Idee, dass die früheren Erzfeinde Frankreich und Deutschland bei der Kohle- und Stahlproduktion zusammenarbeiten sollten, anstatt daraus weiter Waffen herzustellen und sich gegenseitig zu bekämpfen. Der französische Außenminister Robert Schuman schlug deshalb am 9. Mai 1950 vor, einen Verein für europäische Kohle- und Stahlprodukte zu gründen. Frankreich, Deutschland, die Niederlande, Belgien, Italien und Luxemburg waren die ersten Länder, die 1952 diesem Club, der „Europäischen Gemeinschaft für Kohle und Stahl", beitraten, die wir in Deutschland auch als „Montanunion" kennen.

Die Montanunion bewährte sich so gut, dass dieselben sechs Länder 1957 einen weiteren Verein gründeten, nämlich die „Europäische Wirtschaftsgemeinschaft". Sie wollten mit gemeinsamen Vorschriften und politischen Maßnahmen den Handel verbessern und ihren Landwirten helfen.

Diese Art der Zusammenarbeit wurde später auf andere Bereiche ausgeweitet, in denen die Vereinsmitglieder zusammen mehr erreichen können als jedes alleine.

Die Gemeinschaften schlossen sich später zusammen und heißen jetzt „Europäische Union“ oder kurz: EU. Deutschland liegt an der Nordsee und an der Ostsee. Das heißt aber nicht, dass uns alle Fische allein gehören. Deshalb schützt die EU die Fischbestände für alle Bürger der EU, damit es auch in Zukunft Fischstäbchen auf eurem Teller gibt.

Die Entscheidungen treffen die Staats- und Regierungschefs aller Mitgliedsländer und das Europäische Parlament, wo demokratisch gewählte Männern und Frauen sitzen. Deutsche sind also bei jeder Entscheidung dabei.

Die Arbeit der ersten sechs Mitglieder war so erfolgreich, dass immer mehr europäische Länder mitmachen wollten. Dänemark, Irland und das Vereinigte Königreich kamen 1973 dazu. 1981 wurde Griechenland Mitglied, 1986 gefolgt von Spanien und Portugal. Österreich, Finnland und Schweden traten 1995 bei. 2004 nahm die EU zehn Länder gleichzeitig auf: Tschechien, Estland, Zypern, Lettland, Litauen, Ungarn, Malta, Polen, Slowenien und die Slowakei. 2007 folgten Bulgarien und Rumänien und 2013 Kroatien. Mit dem Vereinigten Königreich hat 2020 zum ersten Mal ein Land die EU verlassen, die jetzt 27 Mitglieder hat. Weitere Staaten, z. B. auf dem Westbalkan, sind an einem Beitritt interessiert.

Die Europäische Union ist ein großer Binnenmarkt für alle Mitgliedsländer, auf der Grundlage von vier Freiheiten:

- **freier Personenverkehr** – die Freiheit zu reisen, im Ausland zu leben, zu studieren oder zu arbeiten;
- **freier Warenverkehr** – damit wir in Deutschland in den Geschäften Produkte aus allen Mitgliedsländern kaufen und unsere eigenen Waren dorthin exportieren können;
- **freier Dienstleistungsverkehr** – damit jeder von den Fähigkeiten und dem Wissen der Menschen aller Mitgliedsländer profitieren kann;
- **freier Kapitalverkehr** – sodass wir unser Geld in anderen Mitgliedsländern ausgeben oder dort investieren können.

Das alles war in eurem Leben nie anders, aber es ist nicht selbstverständlich! Auch viele Erwachsene erinnern sich nicht mehr, dass diese Freiheiten durch die Arbeit der steigenden Zahl von Vereinsmitgliedern möglich wurden, die in mehr als 60 Jahren viel mehr als nur das Reisen in der EU leichter gemacht haben:

Ein Frühwarnsystem sorgt dafür, dass gefährliches Spielzeug nicht im Regal des Spielzeugladens landet.

Telefonieren im Urlaub ist billiger geworden, und eure Eltern können euch viel preiswerter anrufen, wenn ihr später im Ausland studiert.

Leitungswasser kann man heute überall in der EU bedenkenlos trinken und somit viele Plastikflaschen sparen. Es wird in Zukunft weniger Mikroplastik geben, weil die Mitgliedsländer beschlossen haben, dass es für Trinkhalme, Plastikgabeln usw. längst umweltfreundlichere Materialien gibt.

Aber was wisst ihr eigentlich über die EU-Mitgliedsländer?

Am Ende der Broschüre sind Aufkleber mit Münzen, Flaggen, Gebäuden usw., die man entweder auf den leeren Feldern im Innern oder auf der beiliegenden kleinen Landkarte anbringen kann.

Werft einen Blick über die fast unsichtbaren Grenzen Europas und findet viel Neues über die Länder der EU heraus.

Wir wünschen Euch viel Spaß!

Belgien

BELGIË • BELGIQUE

Hauptstadt: Brüssel

Fläche: 30 666 km²

Bevölkerung: 11,5 Mio.

Sprachen: **Niederländisch**, **Französisch** und **Deutsch**

Nationalfeiertag:
21. Juli
Jahrestag der Thronbesteigung durch König Leopold I. (1831)

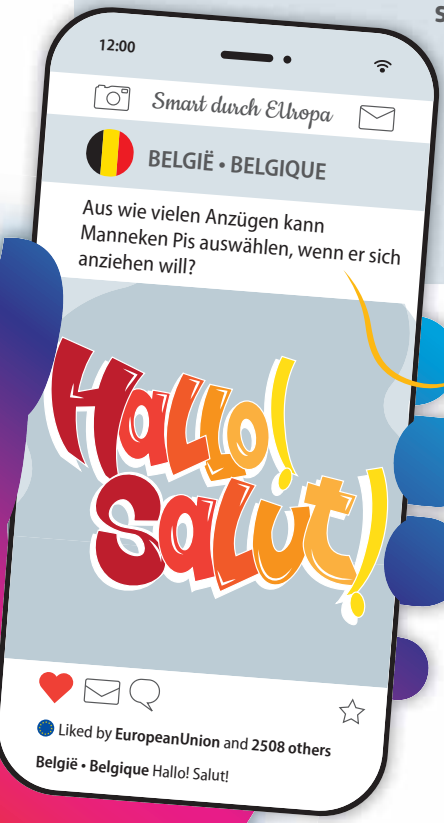

Richtige Münze hier einkleben!

Klebe das richtige
Denkmal hier ein!

ATOMIUM:

Die 1958 gebaute, 102 m hohe Konstruktion soll einen aus neun Atomen bestehenden vergrößerten Eisenkristall darstellen.

Es ist öffentlich zugänglich und zeigt im Inneren oft besonders für Kinder interessante Ausstellungen. Von der obersten Kugel hat man einen fantastischen Blick auf Brüssel!

MANNEKEN PIS:

Die Statue eines kleinen Mannes, der in einen Brunnen pieselt, ist eines der bekanntesten Denkmäler Belgiens. Als Frau oder auch als modebewusster Mann kann man nur neidisch auf seinen Kleiderschrank sein, der vollgepackt ist mit verschiedenen Kostümen.

BERÜHMTE LEUTE:

René Magritte (Künstler), Eddy Merckx (Radfahrer), Schwester Emmanuelle (Geistliche, die 40 Jahre lang Kinder unterrichtete und obdachlosen Kindern half), Hergé (Schöpfer von „Tim und Struppi“) und die „Schlümpfe“ von Zeichner und Autor Peyo (Pierre Culliford).

LANDESTYPISCHE GERICHTE:

Belgien ist berühmt für mehr als Moules-Frites (Muscheln mit Pommes) und Schokolade! Kaninchen mit Gueuze (einer Biersorte), Hühnerbrühe mit Geflügel- oder Fischeinlage, Aal grün, Kalbsrouladen, Chicorée aus dem Backofen, Filet américain (Rindertartar) mit Pommes frites, Pain à la grecque (griechisches Brot) – all das sind 100%ige Brüsseler Spezialitäten!

Bulgarien

БЪЛГАРИЯ • BULGARIA

Hauptstadt: Sofia

Fläche: 110 996 km²

Bevölkerung: 7,0 Mio.

Sprachen: Bulgarisch

Nationalfeiertag:
3. März
Jahrestag der Befreiung vom Osmanischen Reich (1878)

Richtige Münze hier einkleben!

1 EUR = 1,96 BGN

Klebe das richtige
Denkmal hier ein!

ALEXANDER-NEWSKI-KATHEDRALE:

Diese Kathedrale in Sofia ist eine der größten ostorthodoxen Kirchen in der Welt.

Sie wurde im frühen 20. Jahrhundert zu Ehren der Soldaten, die 1877 im Krieg mit dem Osmanischen Reich gestorben sind, erbaut.

RILA-NATIONALPARK:

Er ist der größte Nationalpark in Bulgarien etwa 100 km südlich von Sofia. Er ist für seine zahlreichen Seen und Flüsse bekannt.

Viele gefährdete Wildtiere z. B. Bären, Adler und Otter leben hier. Der Name Rila leitet sich von „Roula“ ab, was „viel Wasser“ bedeutet.

LANDESTYPISCHE GERICHTE:

Banitza (Teigwaren mit Käse), Shopska salata (ein Salat aus weißem Käse, Tomaten und Gurken) und Bob chorba (Bohnensuppe mit Zwiebeln, Tomaten und Karotten).

BERÜHMTE LEUTE:

Dora Gabe, (Schriftstellerin und Aktivistin für Kinderrechte), Julia Kristeva (Philosophin), Christo Jawaschew (Verhüllungskünstler), Dimitar Berbatow (Fußballspieler), Grigor Dimitrow (Tennisspieler), Lucy Diakovska (Sängerin), Albena Denkowa (Eiskunstläuferin).

Tschechien

ČESKO

Hauptstadt: Prag

Fläche: 78 871 km²

Bevölkerung: 10,6 Mio.

Sprachen: Tschechisch

Nationalfeiertag: 28. Oktober Jahrestag der Unabhängigkeit nach dem Ersten Weltkrieg

Richtige Münze hier einkleben!

1 EUR = 27,15 CZK

Klebe das richtige
Denkmal hier ein!

TEYNKIRCHE:

Die beiden ca. 80 m hohen Türme dieser mächtigen gotischen Kirche kann man von überall in Prag sehen. Innen ist sie im Barockstil gestaltet. An der Nordwand ist das Grab des berühmten Astronomen Tycho Brahe, der 1601 gerüchteweise an einer geplatzten Blase starb, weil er ein Festessen nicht vor dem Kaiser verlassen durfte.

KARLSBRÜCKE:

Sie ist nach König Karl IV. benannt.

Zum Zeitpunkt ihrer Erbauung am Ende des 14. Jahrhunderts war diese mittelalterliche Brücke der einzige Weg, um den Fluss Vltava (Moldau) in Prag zu überqueren.

Durch moderne Testmethoden konnte eine organische Substanz im Mörtel nachgewiesen werden. Die Legende, dass Eier zu seiner Festigung benutzt wurden, könnte also in der Tat wahr sein.

LANDESTYPISCHE GERICHTE:

Vepřová pečeně s knedlíkem a zelím (Schweinebraten mit Klößen und geschmortem Kohl), Svíčková (gebratenen Lende in Sahnesoße mit Klößen).

BERÜHMTE LEUTE:

Eliška Junková (Rennfahrerin), Alfons Mucha (Künstler), Antonín Dvořák (Komponist), Karel Gott (Sänger und Komponist („Biene Maja“)) und Milan Kundera (Schriftsteller).

Dänemark

DANMARK

Hauptstadt: Kopenhagen

Fläche: 42 925 km²

Bevölkerung: 5,8 Mio.

Sprachen: Dänisch

Nationalfeiertag:
5. Juni
Dänemark wurde zu einer konstitutionellen Monarchie (1849)

.....

.....

.....

Richtige Münze hier einkleben!

1 EUR = 7,45 DKK

Klebe das richtige
Denkmal hier ein!

NYHAVN:

Der 1673 fertiggestellte „Neue Hafen“ ist der älteste Teil des malerischen Kopenhagener Hafens, an dem man auch viele kleine Restaurants findet. Bei warmem Wetter sind alle Tische draußen voll besetzt.

Heute ist der Kanal voller alter Holzschiffe aus der Zeit des Seehandels ab Nyhavn.

DIE KLEINE MEERJUNGFRAU:

Diese Meerjungfrau auf einem Felsen in Langelinie im Hafen von Kopenhagen wurde durch das gleichnamige Märchen von Hans Christian Andersen berühmt.

Man weiß nicht genau, ob die Balletttänzerin Ellen Price oder die Frau des Bildhauers Edvard Eriksen sein Modell für die Skulptur war.

LANDESTYPISCHE GERICHTE:

Frikadellen sind sehr beliebt, genau wie Smørrebrød (Butterbrote).

Zu den Klassikern zählen mit gesalzener Butter bestrichenes Roggenbrot mit Fisch oder reifem Käse, aber dem Belag sind keine Grenzen gesetzt.

BERÜHMTE LEUTE:

Karen Blixen (Schriftstellerin („Jenseits von Afrika“)), Ole Kirk Kristiansen (Erfinder der Lego-Steine), Niels Bohr (Physiker, Nobelpreisträger und Pionier der Quantentheorie), Emmelie de Forest (gewann 2013 den „Eurovision Song Contest“).

Deutschland

Hauptstadt: Berlin

Fläche: 357 569 km²

Bevölkerung: 83 Mio.

Sprachen: Deutsch

Nationalfeiertag: 3. Oktober
Der „Tag der Deutschen Einheit“ erinnert an die deutsche Wiedervereinigung (1990)

Richtige Münze hier einkleben!

Klebe das richtige
Denkmal hier ein!

BRANDENBURGER TOR:

Das frühere Stadttor wurde 1788-1791 im Auftrag von Kaiser Friedrich Wilhelm II. als ein Symbol des Friedens gebaut. Nach dem Bau der Berliner Mauer 1961 befand es sich im Ostteil Berlins. Seit dem Mauerfall 1989 ist es ein Symbol der Freiheit und Einheit der Stadt.

REICHSTAG:

1933 brannte der Reichstag beinahe ab, und im Zweiten Weltkrieg wurde er erneut beschädigt. Das Gebäude ist inzwischen restauriert worden und seit 1992 Sitz des Deutschen Bundestages.

LANDESTYPISCHE GERICHTE:

Kartoffelgerichte sind beliebt neben einer Vielzahl regionaler Würste, von Frankfurtern bis zu Thüringern. Die deutsche Küche wird nicht von Sauerkraut dominiert, sondern von regionalen Spezialitäten, von Spargel mit Schinken, Erbsensuppe, bis zum „Berliner“. Laut Deutschem Brotregister gibt es rund 3 200 verschiedene Brotspezialitäten.

BERÜHMTE LEUTE:

Johann Wolfgang von Goethe (Schriftsteller), Sophie Scholl (Widerstandskämpferin), Hildegard von Bingen (Äbtissin und Universalgelehrte), Elisabeth Selbert (Mutter des Grundgesetzes), Johannes Gutenberg (Erfinder der Druckerpresse), Wilhelm Conrad Röntgen (Physiker), Michael Schumacher (Rennfahrer), Ursula Hirschmann (antifaschistische Aktivistin und Verfechterin des europäischen Föderalismus), Käthe Kruse (Puppenmacherin).

Estland

EESTI

Hauptstadt: Tallinn

Fläche: 45 336 km²

Bevölkerung: 1,3 Mio.

Sprachen: Estnisch

Nationalfeiertag: 24. Februar
Jahrestag der Unabhängigkeit von Russland (1918)

Richtige Münze hier einkleben!

Klebe das richtige
Denkmal hier ein!

TALLINNER RATHAUS:

Seine gotische Architektur ist gut erhalten, obwohl es schon im frühen 13. Jahrhundert erbaut worden sein soll. Das Gebäude ist derzeit für die Öffentlichkeit zugänglich und wird noch für Empfänge genutzt.

RAEAPTEEK:

Diese Apotheke auf dem Tallinner Rathausplatz besteht seit 1422. Sie ist die älteste Apotheke in Europa, die noch als solche betrieben wird.

Mittelalterliche Arzneimittel wie Fledermauspulver und Schlangenhaut werden jedoch nicht mehr verkauft!

LANDESTYPISCHE GERICHTE:

Zur klassischen estnischen Küche gehören Verivorst (Blutwurst), Leib (Schwarzbrot) und Kartulid (Kartoffeln). Geräucherter oder marinierter Fisch ist auch beliebt. Vastlakukkel ist ein mit Sahne gefülltes, süßes Brötchen, das am Karnevalsdienstag gegessen wird. Traditionell wird in Estland schon morgens warm gegessen.

BERÜHMTE LEUTE:

Jaan Kross (Schriftsteller), Jaan Tallinn/Ahti Heinla/Priit Kasesalu (Klassenkameraden, die Skype programmiert haben), Kelly Sildaru (Freestyle-Skifahrerin), Arvo Pärt (Komponist), Edward von Lõngus (Straßenkünstler), Roberta Einer (Modedesignerin) und Kerli (Sängerin).

Irland

ÉIRE

Hauptstadt: Dublin

Fläche: 69 947 km²

Bevölkerung: 4,9 Mio.

Sprachen: **Englisch** und **Irisch**

Nationalfeiertag:
17. März
St. Patrick's Day (zum Gedenken an Bischof Patrick, den ersten christlichen Missionar in Irland)

Richtige Münze hier einkleben!

Klebe das richtige
Denkmal hier ein!

DUBLINER SCHLOSS:

Das Schloss am Standort einer früheren Wikinger-Festung wurde im Lauf der Zeit für unterschiedlichste Zwecke genutzt, z. B. als Gerichtshof.

1921 wurde hier der anglo-irische Vertrag unterschrieben, der den irischen Unabhängigkeitskrieg beendete, wodurch der irische Freistaat entstand.

KELTISCHES KREUZ:

Keltische Kreuze gibt es in Irland seit dem 7. Jahrhundert.

Diese freistehenden Steinkreuze mit einem integrierten Kreis wurden für religiöse Feierlichkeiten verwendet, aber auch, um Grenzen zu markieren.

LANDESTYPISCHE GERICHTE:

Irland ist die Heimat des Irish Stew und von Coddle (verschiedene Eintöpfe). Barmbrack ist ein Rosinenbrot, das traditionell zu Halloween gegessen wird.

BERÜHMTE LEUTE:

James Joyce (Schriftsteller), Veronica Guerin (Journalistin), Chris de Burgh und Bob Geldof (Musiker), Sean MacBride (Mitbegründer von Amnesty International), Domhnall Gleeson (Regisseur) und Grace O'Malley (Piratin), Sonia O'Sullivan (Langstreckenläuferin).

Griechenland

ΕΛΛΑΔΑ • ELLADA

Hauptstadt: Athen

Fläche: 131 957 km²

Bevölkerung: 10,7 Mio.

Sprachen: Griechisch

Nationalfeiertag: 25. März
Jahrestag der Kriegserklärung gegen das Osmanische Reich im griechischen Unabhängigkeitskrieg, Beginn der griechischen Revolution (1821)

Richtige Münze hier einkleben!

Klebe das richtige
Denkmal hier ein!

PARTHENON:

Dieser Tempel ist der griechischen Göttin Athene geweiht und wurde im 5. Jahrhundert v. Chr. auf der Akropolis von Athen gebaut. Er wurde sowohl zum Gottesdienst als auch als Marktplatz genutzt und symbolisiert die Demokratie des alten Athens.

ATHOS:

Athos heißt ein heiliger Berg auf der Halbinsel Chalkidiki (2 033 m hoch).

Frauen, egal ob Mensch oder Tier, sind seit dem 10. Jahrhundert auf der Insel nicht mehr erlaubt. Davon ausgenommen sind nur weibliche Katzen, damit sich die Mäuse nicht zu sehr vermehren.

LANDESTYPISCHE GERICHTE:

Moussaka (Auberginenpfanne mit Hackfleisch),
Keftedes (aromatische Hackfleischbällchen),
Souvlaki (Grillspießchen),
Baklava (süßes Gebäck).

BERÜHMTE LEUTE:

Alki Zei (Kinderbuchautorin),
Plato (Philosoph),
Maria Sakkari (Tennisspielerin),
Aristoteles Onassis (Reeder),
Maria Callas (Operndiva),
Sofia Bekatorou (Regattaseglerin),
Giannis Antetokounmpo (NBA-Basketballspieler),
Aliki Vougiouklaki (Schauspielerin).

Spanien

ESPAÑA

Hauptstadt: Madrid

Fläche: 505 983 km²

Bevölkerung: 46,9 Mio.

Sprachen: **Spanisch**, Katalanisch, Baskisch, Galizisch

Nationalfeiertag: 12. Oktober
Erinnert an den Tag, als Christoph Kolumbus Amerika entdeckte (1492)

Richtige Münze hier einkleben!

Klebe das richtige
Denkmal hier ein!

DIE SAGRADA FAMILIA:

Gaudí, der berühmteste Architekt Barcelonas, entwarf diese Kathedrale. Bei seinem Tod 1926 war sie noch nicht fertig, und bis heute wird an ihr gebaut.

Sie ist ein hervorragendes Beispiel des „Art Nouveau"-Baustils (deutsch: Jugendstil).

BERÜHMTE LEUTE:

Pablo Picasso (Maler), Penelope Cruz (Schauspielerin), Sergio Ramos und Gerard Piqué (Fußballspieler), Enrique Iglesias (Sänger), Elsa Pataky (Schauspielerin und Filmproduzentin), Rafael Nadal (Tennisspieler), Mireia Belmonte (Olympiasiegerin im Schwimmen), Gisela Pulido (Kitesurferin und zehnfache Weltmeisterin).

SEVILLA:

Die Hauptstadt Andalusiens am Fluss Guadalquivir wurde von Römern gegründet. Nach der Eroberung durch die Mauren 712 n. Chr. wurde es von diesen regiert.

Bekannt ist Sevilla für die Plaza de España, die 1929 von Aníbal González Osorio für die Iberoamerikanische Ausstellung gebaut wurde.

LANDESTYPISCHE GERICHTE:

Paella (Pfannengericht aus Reis, Huhn, Meeresfrüchten), Tortilla (Kartoffelomelette) und Chorizo (würzige Wurst), Crema Catalana (Puddingcreme mit feiner Karamellschicht).

Frankreich

FRANCE

Hauptstadt: Paris

Fläche: 638 475 km²

Bevölkerung: 67 Mio.

Sprachen: Französisch

Nationalfeiertag:
14. Juli
Jahrestag des Sturms auf die Bastille (1789), der Beginn der französischen Revolution

Richtige Münze hier einkleben!

Klebe das richtige
Denkmal hier ein!

EIFFELTURM:

Er wurde für die Weltausstellung gebaut, nach seinem Architekten Gustave Eiffel benannt und ist das am häufigsten besuchte Bauwerk der Welt. Der Eisenfachwerkturm wiegt 7 300 t und ist die höchste Konstruktion in Paris (324 m).

NOTRE-DAME:

Der Bau dieser gotischen Kathedrale an der Seine in Paris begann 1163.

Leider verfiel sie allmählich, bis sie durch Victor Hugos „Der Glöckner von Notre-Dame" berühmt wurde. 2019 brannte sie zum Teil ab und wird seitdem mit Spenden aus der ganzen Welt wiederaufgebaut.

BERÜHMTE LEUTE:

Didier Conrad und Jean-Yves Ferri (Texter der „Asterix"-Comics), Thierry Henry und Kylian Mbappé (Fußballspieler), Juliette Binoche (Schauspielerin), Zaz (Sängerin), Carla Bruni (Musikerin und Model), Vanessa Paradis (Musikerin und Schauspielerin), Coco Chanel (Modeschöpferin), Alexis Duchâteau (ein Erfinder von falschen Zähnen aus Porzellan).

LANDESTYPISCHE GERICHTE:

Ratatouille (Pfannengericht aus frischem Gemüse), Tarte Tatin (gestürzter Apfelkuchen aus der Pfanne), Bouillabaisse (Fischeintopf). Die Franzosen lieben Käse und sind stolze Erfinder des Baguettes (Stangenbrot).

Kroatien

HRVATSKA

Hauptstadt: Zagreb

Fläche: 56 594 km²

Bevölkerung: 4,1 Mio.

Sprachen: Kroatisch

Nationalfeiertag:
30. Mai
„Tag der Staatlichkeit“, das Parlament der Republik Kroatien erklärte die Souveränität und Selbstständigkeit des Landes (1990)

Richtige Münze hier einkleben!

1 EUR = 7,55 HRK

Klebe das richtige
Denkmal hier ein!

REKTORENPALAST DUBROVNIK:

Das Gebäude war vom 14. Jahrhundert bis 1808 der Amtssitz des Rektors der Republik Ragusa. Es hat eine stürmische Geschichte erlebt, denn es wurde mehrfach durch Explosionen vernichtet und von Erdbeben durchgeschüttelt.

PLITVICE NATIONALPARK:

Die 16 Plitvicer Seen sind durch Wasserfälle verbunden, die über Dolomit- und Kalksteinkaskaden führen und für ihre unverwechselbaren Farben berühmt sind, die von Türkis, Minzgrün bis hin zu Grau oder Blau reichen.

LANDESTYPISCHE GERICHTE:

Pašticada (Dalmatischer Rindfleischeintopf mit Pflaumen und getrockneten Feigen), Zagorski štruklji (gebackene oder gekochte Teigwaren mit Käsefüllung), Kulen (aromatisierte Wurst aus Schweinehack).

BERÜHMTE LEUTE:

Nikola Tesla (Erfinder – der Elektroautohersteller hat sich nach ihm benannt), Goran Višnjić (Schauspieler), Korado Korlević (Astronom), Slava Raškaj (Malerin), Luka Modrić (Fußballspieler), Kolinda Grabar-Kitarović (ehemalige Präsidentin), Tomislav Uzelac (Konstrukteur des AMP – Vorläufer des MP3-Players).

Italien

ITALIA

Hauptstadt: Rom

Fläche: 302 073 km²

Bevölkerung: 60,4 Mio.

Sprachen: Italienisch

Nationalfeiertag:
2. Juni
Jahrestag der Gründung der Italienischen Republik (1946)

Richtige Münze hier einkleben!

Klebe das richtige
Denkmal hier ein!

KOLOSSEUM:

Dieses beeindruckende antike Amphitheater ist ein Wunder der Architektur und Technik. 50 000 Menschen konnten sich im römischen Kaiserreich dort Spiele und Gladiatorenkämpfe ansehen. Es ist eine bedeutende Touristenattraktion und ein Symbol des alten Roms.

POMPEJI:

Die Stadt wurde 79 n. Chr. durch einen Ausbruch des Vesuvs vernichtet und lag bis 1748 unter Asche begraben.

Bei den Ausgrabungen wurden perfekt erhaltene menschliche Überreste gefunden sowie ein Reichtum an Kunst, Schmuck usw.

LANDESTYPISCHE GERICHTE:

Italien ist für seine Nudeln und Pizzas berühmt, aber die Italiener lieben auch ihr Gelato (Speiseeis). Seit 2010 ist die italienische Küche „Unesco Immaterielles Kulturerbe“ der Menschheit.

BERÜHMTE LEUTE:

Leonardo da Vinci (Maler, Bildhauer, Erfinder), Marco Polo (der nach China reiste), Enzo Ferrari (Sportwagenhersteller), Maria Montessori (Pädagogin), Chiara Ferragni (Unternehmerin und Bloggerin), Donatella Versace (Modeschöpferin), Valentino Rossi (Motorradrennfahrer).

Zypern

ΚΥΠΡΟΣ • KYPROS

Hauptstadt: Nikosia

Fläche: 9 253 km²

Bevölkerung: 0,9 Mio.

Sprachen: **Griechisch** und Türkisch

Nationalfeiertag:
1. Oktober
Jahrestag der Unabhängigkeit vom britischen Weltreich

Richtige Münze hier einkleben!

Klebe das richtige
Denkmal hier ein!

ERZBISCHÖFLICHER PALAST:

Erzbischof Makarios III. war der erste Präsident Zyperns (1960-1977).

Sein Palast in Nikosia ist öffentlich zugänglich. Dort befindet sich das Byzantinische Museum mit einer großen Sammlung religiöser Objekte.

PETRA TOU ROMIOU:

Vom Aphrodite-Felsen hat man einen tollen Blick auf das Meer!

Die griechische Göttin Aphrodite ist der Legende nach aus dem Schaum des Meeres geboren. Das Felsgestein befindet sich angeblich dort, wo sie dem Meer entstiegen ist.

LANDESTYPISCHE GERICHTE:

Meze (Vorspeisen und Häppchen, einschließlich Halloumi, einem halbfesten Käse) und Fasolada (Bohnensuppe).

BERÜHMTE LEUTE:

Osman Türkay (Dichter), Zenon von Kition (Philosoph), Anna Vissi (Sängerin), Christopher Pissarides (Nobelpreisträger Wirtschaftswissenschaften 2010). Auch die Väter der Sänger Yusuf Islam (Cat Stevens) und George Michael stammten aus Zypern.

Lettland

LATVIJA

Hauptstadt: Riga

Fläche: 64 586 km²

Bevölkerung: 1,9 Mio.

Sprachen: Lettisch

Nationalfeiertag: 18. November Ausrufung der Republik Lettland (1918), Lettland wurde erstmals als eigener Staat gegründet

Richtige Münze hier einkleben!

Klebe das richtige
Denkmal hier ein!

DOM ZU RIGA:

Diese Kathedrale wurde im 13. Jahrhundert gebaut und ist wahrscheinlich die größte Kirche im Baltikum. Ihre größte Attraktion ist die herrliche Orgel aus dem Jahr 1884.

DAS HISTORISCHE ZENTRUM VON RIGA:

Rigas Stadtkern wurde zu einer Stätte des Unesco-Weltkulturerbes erklärt und ist berühmt für seine „Art Nouveau"-Architektur (deutsch: Jugendstil). Dieser Stil wird durch sein fließendes, gebogenes Design, oft mit Blumen und Vögeln, charakterisiert.

LANDESTYPISCHE GERICHTE:

Kartupeļi ar siļķi un biezpienu (Hering mit Hüttenkäse und Kartoffeln), Pelēkie zirņi ar speķi (braune Erbsen mit Speck), Kartupeļu pankūkas (Kartoffelpuffer), Rupjmaizes kārtojums (Roggenbrotpudding mit Marmelade und Rahm).

BERÜHMTE LEUTE:

Mariss Jansons (Dirigent), Gidons Krēmers (Geiger), Arvīds Blūmentāls (sein Leben soll die Inspiration zur Figur des „Crocodile Dundee" gewesen sein), Elīna Garanča (Mezzosopranistin), Uļjana Semjonova (dreimalige Basketball-Weltmeisterin).

Litauen

LIETUVA

Hauptstadt: Vilnius

Fläche: 65 284 km²

Bevölkerung: 2,8 Mio.

Sprachen: Litauisch

Nationalfeiertag: 6. Juli „Staatstag“ (Krönung des litauischen Königs Mingaudas im Jahr 1253)

Richtige Münze hier einkleben!

Klebe das richtige
Denkmal hier ein!

GEDIMINAS-STATUE:

Nach der Legende träumte Großherzog Gediminas von einem eisernen Wolf, der genau an der Stelle, wo jetzt das Schloss steht, wie hundert Wölfe heulte.

Er verstand seinen Traum als Auftrag Gottes, dort eine Festung zu bauen, was er 1323 getan hat.

TRAKAI:

In der Umgebung der Stadt Trakai gibt es etwa 200 Seen.

Schloss Trakai steht auf einer Insel im Größten der Seen. Es war ein Wohnsitz des bekanntesten Herrschers von Litauen, Großherzog Vytautas dem Großen.

LANDESTYPISCHE GERICHTE:

Cepelinai („Zeppelin"/gefüllte Knödel mit Fleisch, Käse, Quark oder Pilzen), Žemaičių blynai (ganze gekochte Kartoffel mit Quark und Dill), Kugelis (herzhafter Kartoffelkuchen). Auch Teigwaren und Pfannkuchen sind beliebt.

BERÜHMTE LEUTE:

Salomėja Nėris (Dichterin), Laurynas Gucevičius (Architekt), Mikalojus Konstantinas Čiurlionis (Maler und Komponist), Dalia Grybauskaitė (ehemalige litauische Staatspräsidentin), Rūta Meilutytė (Olympiasiegerin im Brustschwimmen 2012).

Luxemburg

LUXEMBOURG

Hauptstadt: Luxemburg

Fläche: 2 595 km²

Bevölkerung: 0,6 Mio.

Sprachen: **Deutsch**, **Französisch** und Luxemburgisch

Nationalfeiertag: 23. Juni
Feierlichkeiten zum Geburtstag des Großherzogs

Richtige Münze hier einkleben!

Klebe das richtige
Denkmal hier ein!

STAATSSPARKASSE:

Eine 10-Euro-Gedenkmünze wurde 2006 herausgegeben, als die Staatssparkasse 150 Jahre alt wurde. Das Bankwesen ist sehr wichtig für Luxemburg – 23 000 Menschen arbeiten in den mehr als 150 Banken im Land.

KATHEDRALE UNSERER LIEBEN FRAU:

Die „Trösterin der Betrübten“ wurde 1666 von der Stadt Luxemburg als Schutzheilige ausgewählt. Während die Pest im Land wütete, riefen sie viele Menschen um Hilfe an; seitdem wird sie glühend verehrt.

LANDESTYPISCHE GERICHTE:

Bouneschlupp (Bohnensuppe mit Speck und Kartoffeln), Fierkelsjelli (Ferkelsülze), Judd matt Gaardebounen (geräucherter Schweinenacken mit Saubohnen), Kniddelen (Mehlknödel), Quetschentaart (Pflaumenkuchen).

BERÜHMTE LEUTE:

Joseph Kutter (Maler), Désirée Nosbusch (Moderatorin), Jean-Claude Juncker (Präsident der Europäischen Kommission 2014-2019), Edward J. Steichen (Fotograf), Lea Linster (Starköchin).

Ungarn

MAGYARORSZÁG

Hauptstadt: Budapest

Fläche: 93 012 km²

Bevölkerung: 9,8 Mio.

Sprachen: Ungarisch

Nationalfeiertag: 20. August
Jahrestag der Gründung des Königreichs Ungarn (1001) durch König Stephan I.

Richtige Münze hier einkleben!

1 EUR = 365,7 HUF

Klebe das richtige
Denkmal hier ein!

DAS UNGARISCHE PARLAMENT:

Es ist mit einer Länge von 268 m das derzeit drittgrößte Parlamentsgebäude der Welt (nach Rumänien und Argentinien). Mehr als 40 Millionen Ziegelsteine, eine halbe Million Edelsteine und 40 kg Gold wurden dafür verbaut. Es wurde 1896 eröffnet, obwohl es erst 1904 fertig wurde.

KETTENBRÜCKE:

Als eines der berühmtesten Bauwerke in Budapest verbindet diese Hängebrücke die Städte Buda und Pest, die durch die Donau getrennt sind.

Ende des 19. Jahrhunderts verwandelte sie die beiden Provinzstädte in eine schnell wachsende Stadt.

BERÜHMTE LEUTE:

Harry Houdini (Magier), Ernő Rubik (Erfinder des Zauberwürfels), Zsa Zsa Gabor (Schauspielerin), László Bíró (Erfinder des Kugelschreibers), Marika Rökk (Tänzerin), Dennis Gábor (Nobelpreisträger und Erfinder der Holographie).

LANDESTYPISCHE GERICHTE:

Ein typisches ungarisches Menü umfasst Gulasch, Halászlé (Fischsuppe) und Somlói galuska (Biskuitkuchen mit einer Mischung aus Schokoladen- und Vanillesoße, Rum und Sahne). Generell werden in der ungarischen Küche viele Gerichte mit Paprika, Zwiebeln und Tomaten zubereitet.

Malta

Hauptstadt: Valletta

Fläche: 316 km²

Bevölkerung: 0,5 Mio.

Sprachen: Maltesisch und Englisch

Nationalfeiertag: 21. September Jahrestag der Unabhängigkeit Maltas von Großbritannien (1964)

Richtige Münze hier einkleben!

Klebe das richtige
Denkmal hier ein!

VALLETTA:

Maltas Hauptstadt wurde nach dem Großmeister des Malteserordens Fra' Jean Parisot de la Valette benannt, der 1566 den ersten Stein des Fundaments der Festung legte. In nur 15 Jahren wurde sie bemerkenswert schnell fertiggestellt.

KATHEDRALE ST. PAUL:

Sie wurde an der Stätte einer früheren normannischen Kirche gebaut, die 1693 bei einem Erdbeben zerstört wurde. Mit ihrem riesigen Dom ist die von Lorenzo Gafà entworfene Kathedrale ein Schmuckstück der Stadt Mdina.

LANDESTYPISCHE GERICHTE:

Torta tal-Lampuki (Fischpastete), Stuffat tal-Fenek (Kaninchenragout) und Pastizzi (mit Ricotta oder Erbsenpüree gefüllte Blätterteigtasche), Pudina tal-ħobż (Brotpudding mit Johannissirup).

BERÜHMTE LEUTE:

Dun Karm Psaila (Schriftsteller), Giuseppe Calì (Maler), Agatha Barbara (erste weibliche Präsidentin Maltas), Ġlormu Cassar und Tumas Dingli (Architekten).

Niederlande

NEDERLAND

Hauptstadt: Amsterdam

Fläche: 37 378 km²

Bevölkerung: 17,3 Mio.

Sprachen: Niederländisch

Nationalfeiertag: 27. April Königstag (Geburtstag von König Willem Alexander)

Richtige Münze hier einkleben!

Klebe das richtige
Denkmal hier ein!

WINDMÜHLEN:

Die Niederlande sind ein Land der Windmühlen, die für fünf Jahrhunderte die Hauptstromquelle waren. Mehr als 1 000 von ihnen stehen noch, aber viele arbeiten nicht mehr. Windmühlen wurden zur Entwässerung benutzt, um Mehl zu mahlen, aber auch zur Herstellung von Papier und Öl oder zum Sägen.

VOLENDAM:

Dieses historische Dorf ist heute eines der beliebtesten Touristenziele. Es ist berühmt für seine Fischerboote und die traditionellen niederländischen Trachten, die von einigen Bewohnern noch heute getragen werden.

LANDESTYPISCHE GERICHTE:

Erwtensoep (Erbsensuppe mit Speck, wird oft mit Roggenbrot verzehrt) oder Boerenkool (Eintopf aus gestampften Kartoffeln, geräucherter Schinkenwurst und Grünkohl). Die Niederlande sind bekannt für ihre (runde) Käsevielfalt. Die „Sauce hollandaise" stammt jedoch ursprünglich aus Frankreich.

BERÜHMTE LEUTE:

Aletta Jacobs (Frauenrechtlerin), Rembrandt van Rijn und Vincent van Gogh (Maler), Ruud van Nistelrooy und Virgil van Dijk (Fußballer), Margaretha Zelle (Mata Hari, Tänzerin unter Spionageverdacht im Ersten Weltkrieg), Antoni van Leeuwenhoek (Erfinder des Mikroskops), Tiësto und Martin Garrix (DJs), Cornelis Drebbel (Erfinder des U-Boots).

Österreich

Hauptstadt: Wien

Fläche: 83 878 km²

Bevölkerung: 8,9 Mio.

Sprachen: Deutsch

Nationalfeiertag:
26. Oktober
Jahrestag, an dem der letzte alliierte Soldat das Land verließ und Österreich seine Neutralität erklärte (1955)

Richtige Münze hier einkleben!

Klebe das richtige
Denkmal hier ein!

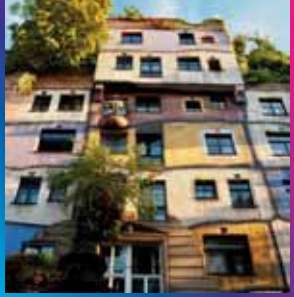

WIENER PRATER:

Dieser Vergnügungspark mitten in Wien ist der Älteste der Welt. Es gibt über 250 Attraktionen, einschließlich des 65 m hohen Riesenrads. Der Park war ursprünglich ein königliches Jagdgelände, aber Kaiser Joseph II. öffnete ihn 1766 für die Öffentlichkeit.

HUNDERTWASSERHAUS:

Hierbei handelt es sich um ein von Friedensreich Hundertwasser entworfenes Wohn- und Bürogebäude.

Zu seinen Besonderheiten gehören unebene Böden, ein Grasdach und große Bäume, die aus dem Inneren der Räume wachsen.

BERÜHMTE LEUTE:

Bertha von Suttner (erste weibliche Friedensnobelpreisträgerin 1905), Gustav Klimt (Maler), Wolfgang Amadeus Mozart (Komponist), Maria Theresia (Erzherzogin, die die Schulpflicht einführte), David Alaba (Fußballer), Anna Veith geb. Fenninger (Skirennläuferin), Christina Stürmer (Pop-Rock-Sängerin).

LANDESTYPISCHE GERICHTE:

Wiener Schnitzel (paniertes Kalbsschnitzel), Tafelspitz (gekochtes Rindfleisch mit Apfel-Meerrettich-Soße), Kaiserschmarrn (Pfannkuchen) und Apfelstrudel.

Polen

POLSKA

Hauptstadt: Warschau

Fläche: 311 928 km²

Bevölkerung: 38 Mio.

Sprachen: Polnisch

Nationalfeiertag:
11. November
Jahrestag der Wiederherstellung der Unabhängigkeit von Österreich, Deutschland und Russland nach dem Ersten Weltkrieg (1918)

Richtige Münze hier einkleben!

1 EUR = 4,54 PLN

Klebe das richtige
Denkmal hier ein!

JÓZEF ANTONI PONIATOWSKI:

Er ist Polens glanzvollste Heldenfigur. Nach dem Willen des damaligen Königs von Polen schloss er sich 1789 der polnischen Armee an. Er kämpfte 1812 aufseiten Napoleons gegen Russland und wurde zum Marschall Frankreichs. Später deckte er den Rückzug der französischen Truppen in Leipzig. Von jeder Hilfe abgeschnitten, stürzte er sich mit seinem Pferd in einen Fluss und ertrank.

LANDESTYPISCHE GERICHTE:

Polen ist Heimat von Żurek (Mehlsuppe), Bigos (Krauteintopf mit Schweinefleisch) sowie Pierogi (mit Fleisch oder Kartoffeln gefüllte halbrunde Teigtaschen). Der heute typisch amerikanische Teigkringel namens Bagel stammt ursprünglich aus Polen.

KULTURPALAST:

Er ist mit 237 m das höchste Gebäude in Polen und wird für Ausstellungen sowie zum Ausstrahlen von Fernsehprogrammen verwendet. Lew Rudnew ließ sich bei seinem Entwurf vom Empire State Building in New York inspirieren. 1952 wurde der Grundstein gelegt, Tausende Arbeiter erbauten ihn danach in nur drei Jahren.

BERÜHMTE LEUTE:

Nikolaus Kopernikus (Mathematiker und Arzt), Robert Lewandowski (Fußballspieler), Frédéric Chopin (Komponist), Marie Curie (Physikerin und Chemikerin, zweifache Nobelpreisträgerin), Agnieszka Holland (Drehbuchautorin und Regisseurin), Irena Sendlerowa (Krankenschwester, die 2 500 jüdischen Kindern zur Flucht aus dem Warschauer Ghetto verhalf).

Portugal

Hauptstadt: Lissabon

Fläche: 92 227 km²

Bevölkerung: 10,3 Mio.

Sprachen: Portugiesisch

Nationalfeiertag:
10. Juni
Todestag des gefeierten Dichters Luís Vaz de Camões (1580)

Richtige Münze hier einkleben!

Klebe das richtige
Denkmal hier ein!

BRÜCKE DES 25. APRIL:

Die spektakuläre Hängebrücke über den Tejo in Lissabon ist mit 2 278 m fast so lang wie San Franciscos Golden Gate Bridge. Ihre Brückentürme sind 190 m hoch.

Ungefähr 150 000 Autos fahren täglich über die Brücke.

TURM VON BELÉM:

Dieses Wahrzeichen Lissabons wurde Anfang des 16. Jahrhunderts gebaut, um Vasco da Gamas Seereise zu gedenken. Es überstand sogar das große Lissaboner Erdbeben von 1755 und ist ein Beispiel der manuelinischen Architektur, die es nur in Portugal gab. Heutzutage zählt der Turm als Unesco-Weltkulturerbe.

LANDESTYPISCHE GERICHTE:

Bacalhau (gesalzener, getrockneter Kabeljau), Petiscos (kalte und warme Vorspeisen, wie Tapas), Caldo verde (Kohlsuppe) und Pastéis (kleine frittierte Pasteten mit Fleisch, Muscheln oder Krabben), Feijoada à transmontana (Bohneneintopf aus roten Bohnen), Pastéis de nata (Puddingtörtchen).

BERÜHMTE LEUTE:

Amália Rodrigues (Sängerin, „Königin des Fado“), Fernando Pessoa (Dichter), Paula Rego (Malerin), António Guterres (Politiker und seit 2017 UN-Generalsekretär), Cristiano Ronaldo (Fußballer).

Rumänien

ROMÂNIA

Hauptstadt: Bukarest

Fläche: 238 398 km²

Bevölkerung: 19,4 Mio.

Sprachen: Rumänisch

Nationalfeiertag:
1. Dezember
Vereinigung der Provinzen Bessarabien, Bukowina, Banat, Kreisch Land, Maramureș und Transsylvanien mit dem Königreich Rumänien (1918)

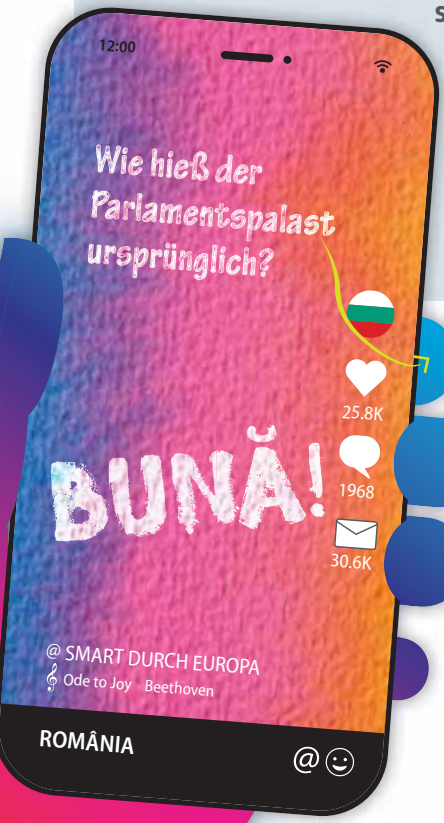

Richtige Münze hier einkleben!

1 EUR = 4,87 RON

Klebe das richtige
Denkmal hier ein!

PARLAMENTSPALAST:

Mit 330 000 m² ist er der zweitgrößte Verwaltungsbau der Welt nach dem amerikanischen Pentagon.

Diktator Nicolae Ceaușescu ließ den Palast bauen. Weil er seine Bürger so schlecht behandelt hatte, wurde der ursprüngliche Name in „Parlamentspalast“ geändert, der heute ein Symbol der rumänischen Demokratie ist.

SCHLOSS BRAN:

Das 1212 erbaute Schloss an der Grenze zwischen Transsylvanien und der Walachei ist am besten bekannt als „Draculas Schloss“. Vlad III., der Pfähler, soll das historische Vorbild der Romanfigur von Bram Stoker sein.

Die Burg wurde mehrfach belagert. Im Jahr 1593 zerstörte selbstentzündetes Schießpulver den Pulverturm.

LANDESTYPISCHE GERICHTE:

Mititei (gegrillte Hackfleischröllchen), Mămăligă (fester Maisbrei), Cozonac (süßer Hefekuchen).

BERÜHMTE LEUTE:

Eugene Ionesco (Schriftsteller), Angelica Adelstein-Rozeanu (Tischtennisweltmeisterin), Peter Maffay (Sänger), Alexandra Stan (Sängerin), Elisa Leonida Zamfirescu (Chemieingenieurin und Abrüstungsaktivistin), Simona Halep (Tennisspielerin).

Slowenien

SLOVENIJA

Hauptstadt: Ljubljana

Fläche: 20 273 km²

Bevölkerung: 2,1 Mio.

Sprachen: Slowenisch

Nationalfeiertag:
25. Juni
Jahrestag der Unabhängigkeit vom damaligen Jugoslawien (1991)

Richtige Münze hier einkleben!

Klebe das richtige
Denkmal hier ein!

HÖHLEN VON POSTOJNA:

Das durch den Fluss Pivka gebildete unterirdische Höhlenlabyrinth umfasst 24 km Stalagmiten, Stalaktiten und andere Gesteinsformationen.

Nach der Jeita-Grotte im Libanon bietet Postojna die zweitgrößten erschlossenen Tropfsteinhöhlen.

Frühe Graffiti an den Wänden beweisen, dass seit dem 13. Jahrhundert Menschen in der Höhle waren.

TROMOSTOVJE:

Die von Jože Plečnik entworfenen „Drei Brücken“ sind eines der Wahrzeichen von Ljubljana. Seit 1931 wird die mittlere Steinbogenbrücke auf beiden Seiten von Fußgängerbrücken umrahmt.

LANDESTYPISCHE GERICHTE:

Potica (saftiger Hefeteig mit Nussfüllung), Šarkelj (Rosinenbrot), Idrijski žlikrofi (Klöße), Prekmurska gibanica (Vierlingsstrudel).

BERÜHMTE LEUTE:

Jožef Stefan (Physiker), Ivana Kobilca (Malerin), Alma Karlin (Reiseschriftstellerin und Weltreisende), Tina Maze (Skirennfahrerin), Anton Janša (Hof-Imkermeister von Maria Theresia, sein Geburtstag (20. Mai) ist seit 2018 Weltbienentag).

Slowakei

SLOVENSKO

Hauptstadt: Bratislava

Fläche: 49 035 km²

Bevölkerung: 5,5 Mio.

Sprachen: Slowakisch

Nationalfeiertag:
1. September
Jahrestag der Verabschiedung der neuen Verfassung nach der Trennung von Tschechien (1992)

Richtige Münze hier einkleben!

Klebe das richtige
Denkmal hier ein!

MICHAELERTOR:

Der Nordeingang ist das einzige erhalten gebliebene Tor der mittelalterlichen Stadtmauer von Bratislava. Eine Statue von Erzengel Michael, der mit dem Schwert einen Drachen besiegt, steht auf dem Turm.

BURG BRATISLAVA:

Die Burg steht im Süden der „Kleinen Karpaten" auf einem 85 m hohen Felsen. Sie hat vier Türme, einen Hof und einen 80 m tiefen Brunnen. Bei klarer Sicht kann man bis Österreich oder Ungarn sehen.

LANDESTYPISCHE GERICHTE:

Halušky (Kartoffelklöße mit Schafskäse und Speck), Kapustnica (Sauerkrautsuppe, gibt es traditionell zu Weihnachten). Noch ein Weihnachtsklassiker sind die Schokoladen-Nuss-Körbchen.

BERÜHMTE LEUTE:

Edita Gruberová (Sängerin), Zuzana Čaputová (Staatspräsidentin), Peter Sagan (Radrennfahrer), Dominika Cibulková (Tennisspielerin), Petra Vlhová (Skiläuferin), Andy Warhol (Künstler – slowakischer Abstammung).

Finnland

SUOMI • FINLAND

Hauptstadt: Helsinki

Fläche: 338 411 km²

Bevölkerung: 5,5 Mio.

Sprachen: **Finnisch** und **Schwedisch**

Nationalfeiertag: 6. Dezember Jahrestag der Unabhängigkeit von Russland (1917)

Richtige Münze hier einkleben!

Klebe das richtige
Denkmal hier ein!

DOM ZU HELSINKI:

Man kann die im Herzen von Helsinki gelegene Kirche vom Meer aus schon kilometerweit sehen. 350 000 Menschen pro Jahr besuchen sie, einige von ihnen zum Gottesdienst, aber die meisten sind Touristen. In diesem bekanntesten Wahrzeichen der Stadt haben 1 300 Leute Platz.

FINLANDIA-HALLE:

Noch mehr Menschen (1 700) passen in das von Alvar Aalto entworfene Konzert- und Kongressgebäude. Die mit weißem Marmor verkleidete Halle ist modern und funktional, eben finnisch. Nur das raue Klima ist für den Marmor nicht ideal.

LANDESTYPISCHE GERICHTE:

Lihapullat (Klopse), Saunalenkki (Fleischwurst mit Käse, Tomate und Senf), Sillisalaatti (Heringssalat), Gravlax (marinierter Lachs, wurde früher im Boden vergraben).

BERÜHMTE LEUTE:

Jean Sibelius (Komponist), Tove Jansson (Schriftstellerin, die die Mumins erfand), Tarja Halonen (erste Präsidentin Finnlands), Matti Makkonen (Erfinder der SMS), Tarja Turunen (Sängerin).

Schweden

SVERIGE

Hauptstadt: Stockholm

Fläche: 447 424 km²

Bevölkerung: 10,2 Mio.

Sprachen: Schwedisch

Nationalfeiertag:
6. Juni
Tag der schwedischen Flagge, Jahrestag der Krönung Gustav Wasas (1523), womit Schweden von Dänemark unabhängig wurde

Richtige Münze hier einkleben!

1 EUR = 10,53 SEK

Klebe das richtige
Denkmal hier ein!

GAMLA STAN:

In der Altstadt von Stockholm findet man noch viele mittelalterliche Gassen mit Kopfsteinpflaster aus dem 13. Jahrhundert.

Die Stockholmer Kathedrale und das Nobelmuseum sind ebenfalls in der malerischen Altstadt.

STOCKHOLMER SCHLOSS:

Es wurde 1760 fertiggestellt und steht neben dem Parlament.

Hier arbeitet die königliche Familie, aber sie wohnt im viel kleineren Schloss Drottningholm außerhalb von Stockholm.

LANDESTYPISCHE GERICHTE:

Smörgåsbord (Selbstbedienungs-Buffet aus kalten und warmen Speisen, u. a. Köttbullar (Hackfleischbällchen), Inlagd sill (eingelegter Hering), Falukorv (eine ursprünglich von deutschen Bergarbeitern erfundene Wurst)).

BERÜHMTE LEUTE:

Alfred Nobel (Chemiker, Erfinder des Dynamits), Astrid Lindgren (Schriftstellerin), Inger Nilsson (Darstellerin der Pippi Langstrumpf), Greta Thunberg (Klimaaktivistin), ABBA (Musikgruppe), Alicia Vikander (Schauspielerin) und Avicii (DJ).

URHEBERRECHTE (Aufkleber)

Umschlag: Gebäude, © iStock.com/ma_rish; Schreibtisch, Bild von Free-Photos auf Pixabay

Belgien: Manneken Pis, Bild von Waldo Miguez auf Pixabay; Atomium, © 2020 – www.atomium.be – SOFAM 2018

Bulgarien: *Zdravei!* © iStock.com/IgorKrapar; Wand, Bild von JL G auf Pixabay; Rila-Nationalpark, Bild von Aleksandra A auf Unsplash; Alexander-Newski-Kathedrale, Bild von 5163451 auf Pixabay

Tschechien: *Ahoj!*, © iStock.com/DoozieDoze; Jeans, Bild von Stux auf Pixabay; Karlsbrücke, Bild von Fotini Gkerasimenko auf Pexels; Teynkirche, Foto *Tyn Church, Prague* von *rboed* unter der Lizenz CC BY 2.0

Dänemark: Kleine Meerjungfrau, Bild von Thomas Wolter auf Pixabay; Nyhavn, Bild von E_Scott auf Pixabay

Deutschland: Reichstag: © iStock/Nikada; Brandenburger Tor, Bild von Valentin Sonntag auf Pixabay

Estland: Holzwand, Bild von lillaby auf Pixabay; Raeapteek, © Johanna Maxwell; Tallinner Rathaus, Bild von Patrick Heller auf Pixabay

Irland: Keltisches Kreuz, Bild von KWHacbc auf Pixabay; Dubliner Schloss, Bild von kh92 auf Pixabay

Griechenland: Farbiger Hintergrund, Bild von stux auf Pixabay; Athos, Bild von David Mark auf Pixabay; Pantheon, Bild von Josh Stewart auf Unsplash

Spanien: Holzwand, Bild von Pezibear auf Pixabay; Sevilla, Bild von Alp Cem auf Pixabay; Sagrada Familia, Bild von Patrice Audet auf Pixabay

Frankreich: Schwarzweiße Wand, Bild von djedj auf Pixabay; Notre-Dame, Bild von Guy Giasson auf Pixabay; Eiffelturm, Bild von Pixabay auf Pexels

Kroatien: *Dobar dan!* © iStock.com/basetream; Plitvice Nationalpark, Bild von Waltteri Paulaharju auf Pixabay; Rektorenpalast Dubrovnik, Foto *Rector's Palace facade* von Lawrence OP unter der Lizenz CC BY-NC 2.0

Italien: Pompeji © iStock.com/siete_vidas; Kolosseum, Bild von Davi Pimentel auf Pexels

Zypern: Raum, Bild von drmakete lab auf Pexels; Petra tou Romiou, Bild von Andrey Andreyev auf Unsplash; Erzbischöflicher Palast, © iStock.com/trabantos

Lettland: Wand, Bild von Pexels auf Pixabay; Historisches Zentrum von Riga, Bild von Makalu auf Pixabay; Dom zu Riga, Foto *Riga/Lettland - European Capital of Culture 2014 (europäische Kulturhauptstadt 2014)* von Jorbasa unter der Lizenz CC BY-ND 2.0

Litauen: Wand, Bild von Mona Eendra auf Unsplash; Trakai, Bild von Jacek Olszewski auf Pixabay; Gediminas-Statue, © iStock.com/ale_rizzo

Luxemburg: Tafel, Bild von Devanath auf Pixabay; Kathedrale unserer Lieben Frau, © iStock.com/Kit_Leong; Staatssparkasse, Bild von emrecan arık auf Unsplash

Ungarn: Wand, Bild von P.R.R. auf Pexels; Kettenbrücke Bild von charlemagne auf Pixabay; Ungarisches Parlament, © Image Source/F1online

Malta: Mauer, Bild von ddzphoto auf Pixabay; Kathedrale St. Paul, Bild von Mike Nahlii auf Unsplash; Valletta, © Stefan Loretz/Panther Media/GraphicObsession

Niederlande: Volendam, Bild von mel_88 auf Pixabay; Windmühlen, Bild von Mabel Amber auf Pixabay

Österreich: Heft, Bild von David Schwarzenberg auf Pixabay; Hundertwasserhaus, Bild von Frank Geissler auf Pixabay; Wiener Prater, Bild von Marie Rouilly auf Unsplash

Polen: Wand, Bild von PIRO4D auf Pixabay; *Cześć!*, © iStock.com/Chachawal Prapai; Kulturpalast Bild von Karolis Puidokas auf Unsplash; Józef Antoni Poniatowski, Foto *Prince Józef Poniatowski von* Bartosz MORĄG (1) unter der Lizenz CC BY-NC-ND 2.0

Portugal; Fußboden, Bild von Pexels auf Pixabay; *Olá!*, © iStock.com/DoozieDozer; Turm von Belém, Bild von Igor Ferreira auf Unsplash; Brücke des 25. April, Bild von Stephen Masters auf Pixabay

Rumänien: Tapete, Bild von stux auf Pixabay; Schloss Bran, Bild von Dorothea OLDANI auf Unsplash; Parlamentspalast, Foto *Palace of the Parliament, Bucharest, Romania von* Sorin Mutu unter der Lizenz CC BY-NC-SA 2.0

Slowenien: Mauer, Bild von Henry & Co. auf Unsplash; Tromostovje, © iStock.com/kasto80; Höhlen von Postojna, © iStock.com/Khlongwangchao

Slowakei: Fenster, Bild von Annie Spratt auf Unsplash; Burg Bratislava, Bild von Džoko Stach auf Pixabay; Michaelertor, © iStock.com/benedek

Finnland: *Hei!* © iStock.com/Chachawal Prapai; Finlandia-Halle, © iStock.com/Nikolaev; Dom zu Helsinki, Bild von Angelo Giordano auf Pixabay

Schweden: Klemmbrett, Bild von Dominika Roseclay auf Pexels; Stockholmer Schloss, © iStock.com/SilvanBachmann; Gamla Stan, © iStock.com/bbsferrari

Viel Spaß
mit unseren
Aufklebern

Münzen

Die verschiedenen €uro-Münzen haben alle auf einer Seite ein gemeinsames Design – eine Karte von Europa. Jedes Land, das offiziell die gemeinsame Währung verwendet, darf die andere Seite der €uro-Münzen selbst gestalten.

Egal, welche €uro-Münze ihr in der Tasche habt, ihr könnt sie in jedem der 19 Länder ausgeben, in denen die Menschen nun mit derselben Währung bezahlen. Nur acht EU-Länder haben immer noch ihre Landeswährungen.

Die Aufkleber könnt ihr in den leeren Feldern auf der Seite des Landes anbringen, zu der sie gehören.

Außer den Mitgliedern der €uro-Zone dürfen auch Monaco, San Marino und die Vatikanstadt eigene €uro-Münzen herausgeben.

Gemeinsame Seite

Belgien

Deutschland

Estland

Irland

Griechenland

Spanien

Frankreich

Italien

Zypern

Lettland

Litauen

Luxemburg

Malta

Niederlande

Österreich

Portugal

Slowenien

Slowakei

Finnland

Bulgarischer Lew
BGN

Tschechische Krone
CZK

Dänische Krone
DKK

Kroatische Kuna
HRK

Ungarischer Forint
HUF

Polnischer Zloty
PLN

Rumänischer Leu/RON
(1 Leu = 100 bani)

Schwedische Krone
SEK

Denkmäler

Entfernt die Aufkleber vorsichtig und klebt sie auf die richtige Seite in eurem Büchlein.

Entfernt die Aufkleber vorsichtig und klebt sie auf die richtige Seite in eurem Büchlein:

Entfernt die Aufkleber vorsichtig und klebt sie auf die richtige Seite in eurem Büchlein:

Flaggen der Europäischen Union

Die europäische Flagge zeigt einen goldenen Kreis aus zwölf Sternen auf blauem Hintergrund, der nichts mit der Anzahl der Länder in der EU zu tun hat, sondern ein Symbol für Einheit ist. Die Sterne stehen für Einheit, Harmonie und Solidarität zwischen den Menschen in Europa.
Bringt die Aufkleber der Nationalflaggen auf der beiliegenden Landkarte an.

Belgien

Bulgarien

Tschechien

Dänemark

Deutschland

Estland

Irland

Griechenland

Spanien

Frankreich

Kroatien

Italien

Zypern

Lettland

Litauen

Luxemburg

Ungarn

Malta

Niederlande

Österreich

Polen

Portugal

Rumänien

Slowenien

Slowakei

Finnland

Schweden

12:00
Smart
duscht
SLO-MO
VIDEO
FOTO
PORTRÄT
PANORAMA

ANTWORTEN:

Belgien: Die Brunnenfigur hat über 950 Kostüme.

Bulgarien: Die Balkan-Gebirgsgruppe reicht 560 km nach Osten von der Grenze zu Serbien bis zum Schwarzen Meer.

Tschechien: Roboter

Dänemark: „Des Kaisers neue Kleider", „Das kleine Mädchen mit den Schwefelhölzchen", „Die Schneekönigin", „Die kleine Meerjungfrau", „Das hässliche junge Entlein", „Däumelinchen", „Die Prinzessin auf der Erbse", „Die roten Schuhe", „Der standhafte Zinnsoldat" usw.

Deutschland: Bonn

Estland: An der Ostsee (und auch am finnischen Meerbusen und der Bucht von Riga)

Irland: Dracula und Rumänien

Griechenland: Gar keine, alle Teilnehmer (nur Männer) waren splitternackt.

Spanien: Die Santa Maria war das Flaggschiff, begleitet von den deutlich kleineren Schiffen Niña und Pinta.

Frankreich: Jean Monnet entwickelte mit Robert Schuman die Idee einer Europäischen Gemeinschaft für Kohle und Stahl, der Beginn des europäischen Integrationsprozesses.

Kroatien: Dalmatiner

Italien: Nach der römischen Mythologie wurde Rom von den Zwillingen Romulus und Remus gegründet.

Zypern: Die Göttin der Liebe und Schönheit

Lettland: Die Daugava

Litauen: Litauen trat 2004 der EU bei.

Luxemburg: Nobelpreis für Physik in 1908, er entwickelte ein Verfahren für Farbfotos.

Ungarn: Österreich, Slowenien, Slowakei, Kroatien und Rumänien

Malta: „Der Graf von Monte Christo" (2002), „München" (2005), „Troja" (2004), „Gladiator" (2000), „World War Z" (2013), „Assassin's Creed" (2016)

Niederlande: Klompen

Österreich: Die Dynastie der Habsburger (Habsburg-Lothringen)

Polen: Eine Meerjungfrau auf rotem Grund

Portugal: Den Seeweg um das Kap der Guten Hoffnung nach Indien

Rumänien: Haus des Volkes

Slowenien: 2007

Slowakei: Ďakujem!

Finnland: Estnisch, beide Sprachen gehören mit Ungarisch zur finno-ugrischen Sprachfamilie

Schweden: Spotify, Volvo, Hennes und Mauritz (H&M), IKEA usw.

Amt für Veröffentlichungen
der Europäischen Union

Europäische Union

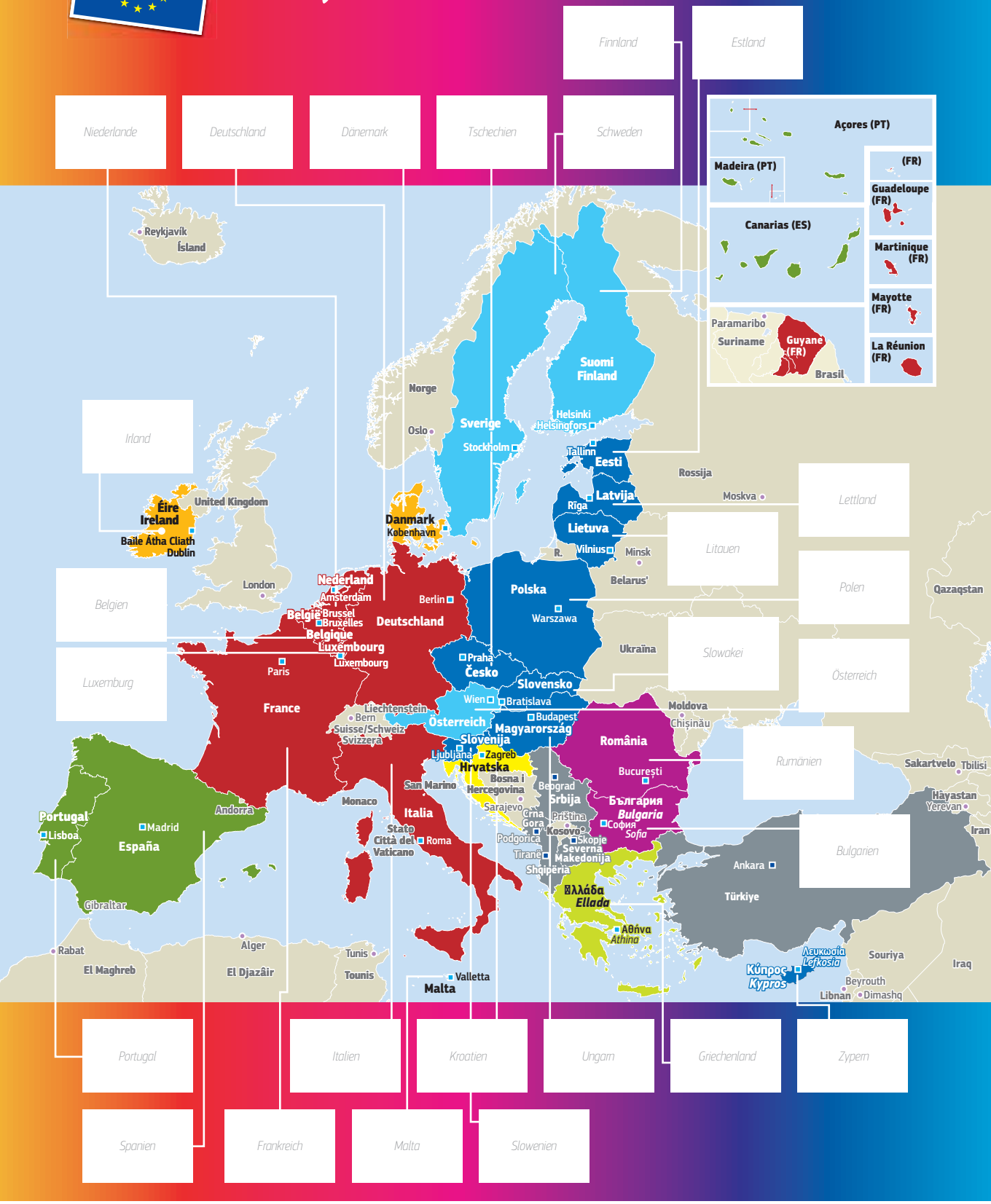

Beitrittsdaten:

1952, 1957 | 1973 | 1981 | 1986 | 1995 | 2004 | 2007 | 2013 | Kandidatenländer | Drittländer

Hauptstadt Mitgliedsland | Hauptstadt Kandidatenland | Hauptstadt Drittland

* UNSCR 1244 / ICJ 22.07.2010